

<セーフティープラン>秋期募集のご案内

三越伊勢丹グループ共済会<セーフティープラン>の秋期募集を開始いたします。
<セーフティープラン>は2025年2月開始の補償より制度改定し、補償内容および保険料の一部が変更となります。^(※1)既に制度へご加入中の方は秋期募集期間中に新制度のご自身の補償内容および保険料を必ずご確認くださいませますようお願いいたします。また、<セーフティープラン>に未加入の方は、この機会にぜひ新規ご加入をご検討ください。

※1「任意加入 生命共済制度」の制度改定はございません。



お手続きについて

【重要】<セーフティープラン>の解約(脱退)・変更は年1回の秋期募集時のみの受付です。

同封の「改定前後のプラン比較表」でご自身の補償内容をご確認いただき、お手続きの要・不要をご確認ください。(＜セーフティープラン＞に未加入の方は、お届け先と宛名の記載のみです。)

なお、三井住友海上火災保険(株)の医療補償にご加入の被保険者さまは、この機会に終身医療保険への移行もご検討いただけます。詳細は同封のチラシ(オレンジ色)をご覧ください。

※今年度よりお手続き方法がインターネットによるお手続きに変更となりました。募集期間の最終日はアクセスの集中が予想されますので時間にゆとりをもってお手続きください。

※パンフレット等は、デジタル版での配信となります。掲載場所のご案内を参照いただき、新制度の補償内容をご確認いただけますようお願いいたします。

	「新規加入」および「加入内容の変更・脱退」をご希望の場合	加入内容の変更をご希望されない場合
お手続き方法	同封の「インターネットによるお手続きのご案内」をご参照ください	お手続きの必要はございません。(新制度の補償内容で自動継続)
お申込み締切	2024年11月5日(火)午後9時まで	—
補償開始	2025年2月1日(土)午後4時から お手続きした内容で補償開始	2025年2月1日(土)午後4時から 新制度の自動継続した内容で補償開始

保険料のお支払いについて

グループエムアイカードでお支払い(月払)

第一回保険料: 2025年2月 エムアイカードご請求

※<三越伊勢丹グループ OB・OG共済会>を退会されるとグループエムアイカードも同時退会となり、原則として本制度も自動脱退となります。

※三井住友海上火災保険(株)と東京海上日動火災保険(株)の両制度にご加入中の方は、2025年2月分保険料のお支払いより東京海上日動火災保険(株)の保険料をお支払いしているエムアイカードでの決済(月払)へお支払方法が変更となります。

お問い合わせ先

TEL 0120-325-410 (受付時間: 午前10時～午後5時)

【保険契約者】三越伊勢丹グループ共済会 (木曜・日曜・年末年始を除く)

【取扱代理店】株式会社 エムアイカード 保険担当 (土曜・日曜・年末年始を除く)

【引受保険会社】三井住友海上火災保険株式会社 企業営業第三部第三課

デジタルパンフレットおよび重要事項説明書の掲載場所について

OB・OG共済会HP
<https://imobogkyousaikai.net/entrance/>



※OB・OG共済会ホームページへ遷移します。
OB・OG共済会のユーザーIDとパスワードが必要です。

「三越伊勢丹でほけん」HP
<https://insurance.micard.co.jp/occupation1/safetyplan-pdf/obcard2025.pdf>



<セーフティープラン>

お手続き確認チャート

2024年秋期募集時にお手続きが必要か否かのご確認にご利用ください。

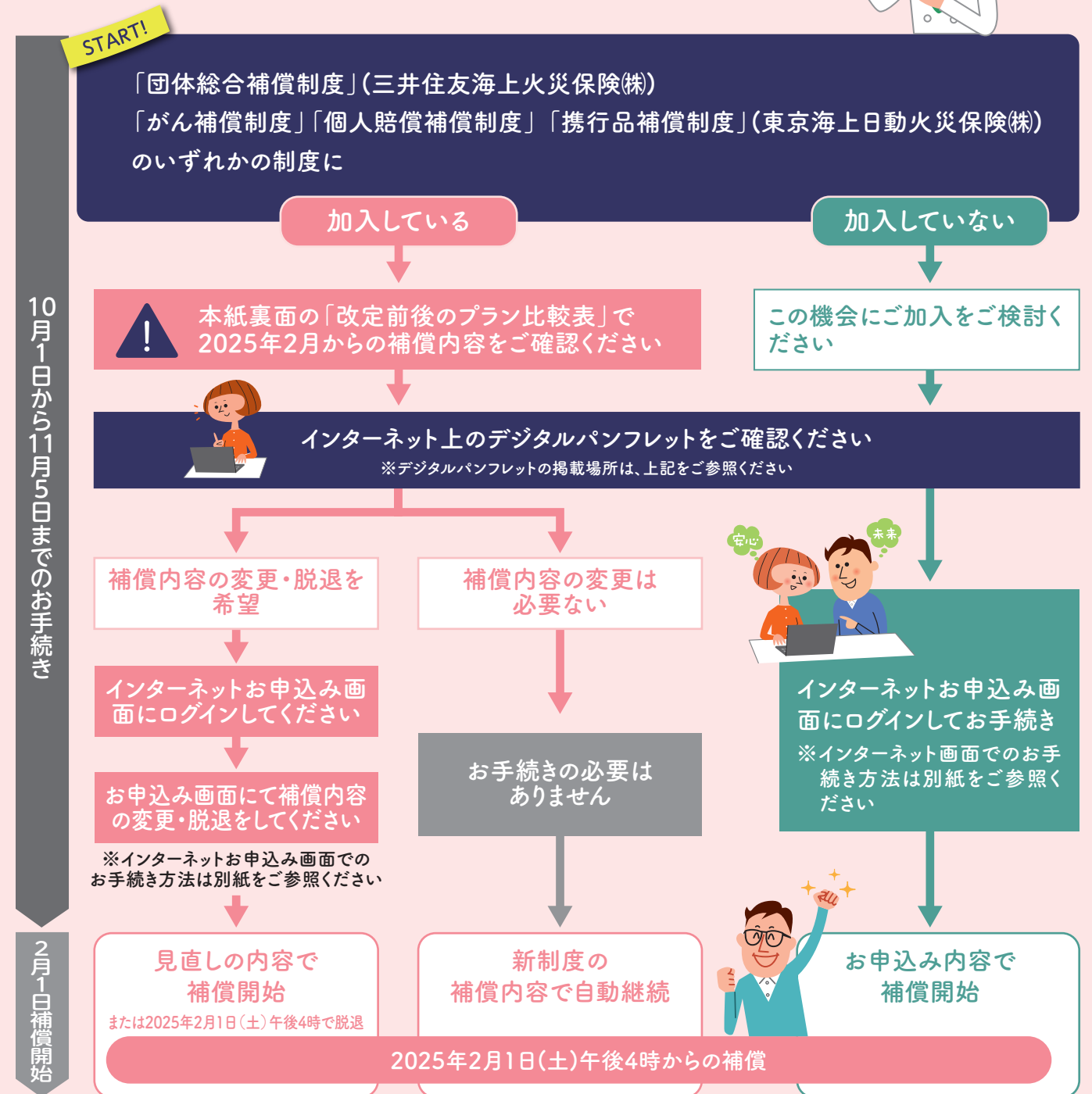

<セーフティープラン>にご加入いただいている方は、裏面のプラン比較表をご覧ください

※このご案内は保険の特徴を説明したものです。詳しい内容につきましては、2024年10月1日(火)からインターネット上のデジタルパンフレットをご確認ください。
 ※デジタルパンフレットの掲載場所は同封の「手続き確認チャート(B-4)」の上部でご案内しています。

改定前

補償内容	Aタイプ	Bタイプ	Cタイプ
がん診断保険金額	300万円	200万円	100万円
がん入院保険金日額	30,000円	20,000円	10,000円
がん手術保険金額(手術の種類により)	30万円・60万円・120万円	20万円・40万円・80万円	10万円・20万円・40万円
がん退院後療養保険金額	10万円	10万円	10万円
がん通院保険金日額	10,000円	10,000円	10,000円
がん重度一時金額	100万円	100万円	100万円

補償内容	プランA	プランB	プランC	プランD	プランE
疾病入院保険金日額	3,000円	5,000円	7,000円	10,000円	12,000円
疾病手術保険金	①入院中に受けた疾病手術の場合は疾病入院保険金日額の20倍の額 ②①以外の疾病手術の場合は疾病入院保険金日額の5倍の額				
疾病放射線治療保険金	30,000円	50,000円	70,000円	100,000円	120,000円
疾病通院保険金日額	1,000円				
先進医療費用保険金額	1,000万円 先進医療費用保険金の額は先進医療に関わる実費1,000万円限度(保険期間通算)				
傷害入院保険金日額	3,000円	5,000円	7,000円	10,000円	12,000円
傷害手術保険金	①入院中に受けた傷害手術の場合は傷害入院保険金日額の10倍の額 ②①以外の傷害手術の場合は傷害入院保険金日額の5倍の額				
傷害通院保険金日額	1,000円				
傷害後遺障害保険金額	300万円 傷害後遺障害保険金の額は後遺障害の程度に応じて12万円~300万円				

補償内容	プランAK	プランBK	プランCK	プランDK	プランEK
傷害入院保険金日額	3,000円	5,000円	7,000円	10,000円	12,000円
傷害手術保険金	①入院中に受けた傷害手術の場合は傷害入院保険金日額の10倍の額 ②①以外の傷害手術の場合は傷害入院保険金日額の5倍の額				
傷害通院保険金日額	1,000円				
傷害後遺障害保険金額	300万円 傷害後遺障害保険金の額は後遺障害の程度に応じて12万円~300万円				

補償内容	30万円コース		50万円コース	
型	本人型	家族型	本人型	家族型
タイプ名	H3	F3	H5	F5
免責金額(自己負担額)	5,000円		5,000円	

Kタイプ
国内:無制限、国外1億円

女性疾病重点補償	三大疾病診断一時金	がん重点補償	日常生活賠償	携行品補償	ホールインワン・アルバトロス補償
F	S	G	N	K	H
疾病入院保険金日額5,000円 疾病手術保険金 ・入院中の手術(1回につき)10万円 ・入院中以外の手術(1回につき)2.5万円 疾病放射線治療保険金(1回につき)5万円 疾病通院保険金日額1,000円	50万円	疾病入院保険金日額5,000円 疾病手術保険金 ・入院中の手術(1回につき)10万円 ・入院中以外の手術(1回につき)2.5万円 疾病放射線治療保険金(1回につき)5万円 疾病通院保険金日額1,000円	2億円 国内事故における 示談交渉 サービス付き	50万円 (免責金額3,000円) 再調達価額 国内外補償	50万円 国内のみ補償

改定後

団体総合生活補償制度(団体総合生活補償保険(MS&AD型))

基本補償		がんプラン						
		シンプルプラン	ワイドプラン	女性プラン	がんプラン			
病気とケガの補償		A1	B1	F1	G1	G2	G3	
病気・ケガ	入院 病気やケガで入院したとき	1日につき	3,000円	3,000円	3,000円	5,000円	10,000円	15,000円
	手術 病気やケガで手術を受けたとき	1回につき	【ケガ】①入院中に受けた手術の場合:傷害入院保険金日額×10 ②①以外の手術の場合:傷害入院保険金日額×5 【病気】①入院中に受けた手術の場合:疾病入院保険金日額×20 ②①以外の手術の場合:疾病入院保険金日額×5					
	通院 病気やケガで通院したとき	1日につき	1,000円					
	先進医療・拡大治療・患者申出療養費用 病気・ケガの治療のため、国内で先進医療・拡大治療・患者申出療養費用を受けたとき		高度医療に関わる実費 1,000万円限度(保険期間通算) 先進医療 拡大治療 患者申出療養					
	入院時一時金 病気・ケガで入院したとき		5万円					
保険金額	放射線治療 病気で放射線治療を受けたとき	1回につき	1回につき 疾病入院保険金日額の10倍					
	三大疾病診断 三大疾病と診断され、特約所定の支払要件を充足したとき		-	100万円	-	-	-	-
	がん診断 がんと診断され、治療を開始したとき		-	-	-	100万円	200万円	300万円
	抗がん剤 抗がん剤治療を受けたとき		-	-	-	5万円		
	成人病2倍支払特約		-	○(特約付帯) 成人病(がん、糖尿病、心疾患、高血圧性疾患、脳血管疾患のうち、特約記載の病気)であるとき、その治療を目的とする入院および通院の期間ならびに手術および放射線治療に対して、疾病保険金・疾病入院時一時金を2倍にお支払いします。			-	-
	女性特定疾病2倍支払特約		-	○(特約付帯) 特約記載の女性特定疾病であるとき、その治療を目的とする入院および通院の期間ならびに手術および放射線治療に対して、疾病保険金・疾病入院時一時金を2倍にお支払いします。			-	-
がんのみ補償特約		-	-	-	○(特約付帯) 特約記載のがん(悪性新生物)の治療を目的とした入院および通院の期間ならびに手術および放射線治療に限り、疾病保険金・疾病入院時一時金をお支払いします。			
ケガ	後遺障害 ケガで後遺障害が残ったとき		300万円					

補償内容	補償日数	ケガのみプラン		オプション加入プラン
		AK	BK	
入院 ケガで入院したとき	1日につき	3,000円	5,000円	-
手術 ケガで手術を受けたとき	1回につき	①入院中に受けた傷害手術の場合は傷害入院保険金日額の10倍の額 ②①以外の傷害手術の場合は傷害入院保険金日額の5倍の額		
通院 ケガで通院したとき	1日につき	1,000円		
入院時一時金 ケガで入院したとき		5万円		
後遺障害 ケガで後遺障害が残ったとき		300万円		
				10万円

KSセットはオプションのみに加入したい方用の基本セットです。いずれかのオプションへのご加入のみをご希望の方は、必ずKSセットを付帯ください。

+	オプション	本人介護 HK	親介護 OK	日常生活賠償 NB	携行品 KE	弁護士費用 BE
保険金額		介護一時金 100万円	親介護一時金 100万円	日常生活賠償保険金 + 受託物賠償責任保険金 国内外補償(一部国内のみ) 3億円 示談交渉サービス付き(国内のみ)	携行品損害保険金 国内外補償 30万円(保険期間通算) 免責金額: [1事故につき3,000円] [再調達価額]	弁護士費用等保険金 日本国内のみ補償 300万円 法律相談費用保険金 日本国内のみ補償 10万円

改定後保険料(月払)

B 団体総合生活補償制度(団体総合生活補償保険(MS&AD型))

基本補償		がんプラン								
病気とケガの補償		シンプルプラン	ワイドプラン	女性プラン	G1		G2		G3	
		A1	B1	F1	男性	女性	男性	女性	男性	女性
月払保険料(2025年2月1日時点での満年齢)	0~4歳	1,090円	1,190円	1,230円	920円	1,030円	1,280円	1,390円	1,620円	1,730円
	5~9歳	980円	1,070円	1,100円	890円	1,000円	1,230円	1,340円	1,560円	1,670円
	10~14歳	840円	900円	920円	870円	980円	1,190円	1,300円	1,480円	1,590円
	15~19歳	840円	900円	920円	870円	980円	1,180円	1,290円	1,480円	1,590円
	20~24歳	930円	1,000円	1,070円	880円	990円	1,200円	1,310円	1,500円	1,610円
	25~29歳	1,060円	1,250円	1,380円	960円	1,220円	1,360円	1,620円	1,750円	2,010円
	30~34歳	1,170円	1,530円	1,720円	1,060円	1,510円	1,590円	2,040円	2,080円	2,530円
	35~39歳	1,200円	1,740円	1,920円	1,260円	1,660円	1,900円	2,300円	2,520円	2,920円
	40~44歳	1,220円	2,000円	2,140円	1,470円	2,550円	2,280円	3,360円	3,080円	4,160円
	45~49歳	1,350円	2,540円	2,610円	1,760円	3,720円	2,860円	4,820円	3,940円	5,900円
	50~54歳	1,590円	3,130円	3,150円	2,410円	4,590円	3,790円	5,970円	5,140円	7,320円
	55~59歳	1,950円	4,390円	4,320円	3,450円	5,280円	5,490円	7,320円	7,510円	9,340円
	60~64歳	2,550円	6,990円	6,860円	5,580円	6,590円	9,080円	10,090円	12,570円	13,580円
65~69歳	3,560円	9,640円	9,390円	7,660円	7,930円	12,420円	12,690円	17,160円	17,430円	
70~74歳	4,900円	12,950円	12,550円	10,310円	9,330円	16,590円	15,610円	22,840円	21,860円	
75歳以上(ケガのみ補償)	75歳以上の方は下記の【ケガのみ補償】からお選びください。									

ケガのみ補償	ケガのみプラン AK	ケガのみプラン BK	オプション加入プラン KS
月払保険料	590円	690円	20円

月払保険料(2025年2月1日時点での満年齢)	オプション				
	本人介護 HK	親介護 OK	日常生活賠償 NB	携行品 KE	弁護士費用 BE
0~4歳	10円	—			
5~9歳	10円	—			
10~14歳	10円	—			
15~19歳	10円	—			
20~24歳	10円	10円			
25~29歳	10円	10円			
30~34歳	10円	10円			
35~39歳	10円	10円			
40~44歳	10円	10円			
45~49歳	20円	20円	120円	140円	180円
50~54歳	30円	30円			
55~59歳	80円	80円			
60~64歳	180円	180円			
65~69歳	420円	420円			
70~74歳	950円	950円			
75~79歳	2,120円	2,120円			
80~84歳	5,480円	5,480円			
85~89歳	11,060円	11,060円			
90歳以上	90歳以上の方はご加入いただけません。				

補償内容の主な変更点

以下は主な変更点であり、下表に記載事項以外にも多数の変更点がございます。
 詳細は、デジタルパンフレットをご確認ください。
 ※デジタルパンフレットの掲載場所は同封の「お手続き確認チャート(B-4)」の上部でご案内しています。

保険会社(旧制度)	制度名	旧制度	新制度
東京海上日動	携行品補償	<ul style="list-style-type: none"> 個人型・家族型あり 50万円プラン・30万円プランあり 単独で加入可能 時価払い 免責金額:5,000円 	<ul style="list-style-type: none"> 個人型のみ 30万円プランのみ 基本補償プランへの加入必須 新価(再調達価額)払い 免責金額:3,000円
	個人賠償補償	<ul style="list-style-type: none"> 国内無制限/国外1億円の設定 単独で加入可能 	<ul style="list-style-type: none"> 下記日常生活賠償参照
	がん補償	<ul style="list-style-type: none"> 入院日額 30,000円/20,000円/10,000円の3プラン がん退院後療養保険金あり 20日以上入院した時のみ通院保険金が支払い対象 がん重度一時金あり 75歳で補償終了 保険金受取人指定可能 	<ul style="list-style-type: none"> 入院日額 15,000円/10,000円/5,000円の3プラン がん退院後療養保険金設定なし 入院日数問わず通院保険金が支払い対象 がん重度一時金なし 入院時一時金あり 抗がん剤補償あり 75歳以降はケガのみプランで継続 保険金受取人指定は本人のみ(設定不可)
三井住友海上	三大疾病診断保険金	50万円	100万円
	ホールインワン・アルバトロス	あり	廃止
	本人介護	なし	新設
	親介護	なし	<ul style="list-style-type: none"> 新設 基本補償プランの被保険者本人に対し(姻族を含む)親のうち、2名まで特約被保険者の設定可能
	弁護士費用	なし	新設
	入院時一時金	なし	新設
	日常生活賠償	<ul style="list-style-type: none"> 国内外問わず2億円限度(一部国内のみ補償あり) 受託物賠償責任補償特約なし 	<ul style="list-style-type: none"> 国内外問わず3億円限度(一部国内のみ補償あり) 受託物賠償責任補償特約をセット 基本補償プランへの加入必須

※改定前のがん補償・携行品補償・個人賠償補償のご案内については、団体総合生活保険の概要についてご紹介したものです。必ず「重要事項説明書」をよくお読みください。ご不明な点等がある場合には、代理店までお問い合わせください。

団体総合補償制度

ご自宅のパソコン、お手元のスマートフォンで
お手続きができます。

インターネットによる お手続きのご案内

秋期募集（新規加入）〈変更〉〈脱退〉 2024年10月1日（火）～11月5日（火） 21:00まで

お手続きにあたって

既にご加入済の方の初期設定用ログインID・パスワードは以下の通りとなります。
新規加入の方はログインID・パスワードをお持ちでない方でお進みください。

現役従業員の方 ▶ ログインID ▶ 企業コード2桁+社員番号8桁 ▶ パスワード ▶ 和暦生年月日7桁

退職者 カード払いの方 ▶ ログインID ▶ エムアイカードお客様番号10桁 ▶ パスワード ▶ 和暦生年月日7桁

退職者 □座振替の方 ▶ ログインID ▶ 加入者番号10桁 ▶ パスワード ▶ 和暦生年月日7桁
※加入者番号は10月にお送りするご案内状の宛名の下に記載がございます。

和暦生年月日7桁 (例)平成7年6月20日→H070620

※初期パスワードはログイン後、必ず変更してください。
2回目以降のお手続きの際は、ご変更後のパスワードをご利用いただきますのでご注意ください。
パスワードの変更方法は、右記【③パスワード変更&メールアドレス登録】の通りです。

- ご利用条件**
- 利用時間 7:00～26:30
 - 推奨環境

端末	OS	ブラウザ
パソコン	Windows 10/11 Mac 10.15	Microsoft Edge、Google Chrome、Safari
スマートフォン	iOS 11～17 Android 5.1～13.0	Safari、Google Chrome
タブレット	iOS 11～16 Android 5.1～9.0	Safari、Google Chrome

お手続きの流れ アクセスできる期間:2024年10月1日(火)～2024年11月5日(火) 21:00まで

1 以下のURLもしくはQRコードにアクセスしてください!

※QRコードは(株)デンソーウェブの登録商標です。

現役従業員 ▶ <https://dantai.ms-ins.com/index.php?ID=4wuk4g>



退職者 カード払いの方 ▶ <https://dantai.ms-ins.com/index.php?ID=jaewn4>



2 お手続きスタート!

共通事項

① トップページ



「お手続き前のご注意事項」「商品案内」をご確認いただき、「試算・お手続きはこちら」をクリックしてください。
「既にご加入済みの方」と「新規でご加入される場合」とで手続き方法が異なります。
それぞれの手続き方法の詳細は以下をご確認ください。

② ログイン



ログインIDとパスワードを入力し、「ログイン」ボタンをクリックしてください。既にご加入済の方の初期設定用ログインID・パスワードは左記の通りとなります。
新規加入の方はログインID・パスワードをお持ちでない方でお進みください。

③ パスワード変更 & メールアドレス登録



初期パスワードの変更とメールアドレス登録が完了したら、「変更して次へ」ボタンをクリックしてください。

新規でご加入される場合

① 被保険者情報の入力

「個人情報の取扱いについて」[同意]いただき、「被保険者1(本人)」を選択し、情報を入力いただきます。配偶者やご家族を追加される場合は「被保険者2～8」に入力します。

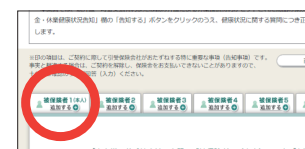

② 補償内容の選択

・ご希望の商品にチェックしてください。
・被保険者の職業・職務を選択し、ご希望の「基本補償」を選択のうえ、「設定」を選択してください。
・「追加補償」選択欄が表示される場合は、ご希望の「追加補償」を選択してください。
・疾病を補償する商品・補償内容をご選択される場合健康状況に関する質問事項にご回答いただく必要があります。「告知する」ボタンからご回答ください。
・お申込み内容の選択完了後、画面下の「次へ」を選択し、お手続きへお進みください。



③ 申込人情報の入力

「重要事項のPDFを表示する」を選択して、「重要事項のご説明」を、ご加入される前に必ずお読みください。
「確認しました」にチェックのうえ、次のお手続へお進みください。
「申込人情報入力」画面で申込人(ご本人)情報を入力してください。



④ 申込完了

「加入内容の確認」画面で、お申込み内容の最終確認をいただき、「確認しました」にチェックを入れ、「上記の内容で確定」を選択してください。

募集期間中であれば再度ログインいただき、「ご加入内容の確認」画面にて、ご確認&訂正が可能です。

既にご加入済みの方

【申込締切日2024年11月5日(火)までに①～②のお手続きがされなかった場合、契約は自動継続となります。】

① 加入内容の確認

「個人情報の取扱いについて」ご同意のうえ、「次へ」をクリックしてください。現在ご加入いただいている内容に基づいた「今回継続される内容」が表示されます。ご確認のうえ、この内容で継続いただく場合は「上記の内容で確定」、補償内容を変更される場合は、「変更」ボタンから変更ください。脱退の場合は、内容をクリアいただき、お手続きを完了してください。



② 申込完了

募集期間中であれば再度ログインいただき、「ご加入内容の確認」画面にて、ご確認&訂正が可能です。



インターネットによるお手続きのご案内



お手続きにあたって

<https://www.pip-maker.com/?view=mbgss>

- パソコンやタブレット端末などのお手続きをおすすめします。
- ログイン方法・初期パスワードの変更についてはB-9・B-10ページをご確認ください。
- お名前・契約状況はシステム統合の都合上、2024年2月時点のデータを使用しております。2024年2月以降にお申し出いただいた変更（住所・改姓・被保険者削除など）につきましては、変更後の内容で2025年2月1日からの契約は成立いたしますのでご安心ください。
- ご住所が未登録の方はご登録をお願いいたします。
- 補償を受ける人（被保険者）についてのご入力には告知を含め全て被保険者ご本人が入力してください。
- 60分以上操作されない場合はログアウトとなりますのでご注意ください。またお手続き途中での保存はできません。

Q1 手続きを完了しましたが、手続き内容を確認することは可能ですか？また、内容の訂正はできますか？

A1 募集期間内であれば再度ログインいただき、「ご加入内容の確認」画面にてご確認、訂正が可能です。ログインID・パスワードをご用意のうえ、ご確認および再手続きを行ってください。

Q3 変更後のパスワードを忘れてしまいました。どうしたら良いでしょうか？

A3 ログイン画面の「パスワードをお忘れの場合はこちらより再発行のお手続きをお願いします。」

Q2 パスワードを5回以上間違えてロックがかかってしまいました。どうしたら良いでしょうか？

A2 お手数ですが、以下お問い合わせ先までご照会ください。

Q4 以下エラーメッセージと対策について教えてください。

A4 「不正な画面遷移が行われました。」
 ▶ブラウザの戻るボタンを使用された場合には、再度TOP画面からお手続きをお願いします。
 「同じブラウザで別の募集が手続き中です。」
 ▶一度ブラウザを完全に閉じたうえで、再度TOP画面からお手続きをお願いします。

お問い合わせ先 **株式会社 エムアイカード 保険担当**

外線 0120-325-410
 受付時間:10:00～17:00(土曜・日曜・年末年始を除く)

1 今回継続される内容のご確認

前年度より既にご加入済みの方は、「加入内容の照会画面」にて、現在ご加入いただいている内容に基づいた「今回継続される内容」が表示されますので、ご確認ください。

「今回継続される内容」で継続される方

上記の内容で確定 を選択してください。
 お手続きは完了です。

補償内容を変更される方

変更 を選択してください。

一度お手続きを完了された方

「手続き済みの内容」を表示しています。再度変更される場合は、変更 を選択してください。

2 補償内容の入力

新規の方、もしくは補償を受ける人（被保険者）を追加する場合

右ページ 1 ～ 4 をご覧ください。

脱退・加入取消のお手続きする場合

右ページ 5 ～ 6 をご覧ください。

1 補償内容を選択してください。

- ① ご希望の商品に チェックしてください。職業・職務について無職の方や学生の方は「91 有職者以外（主婦・学生等）」をご選択ください。
- ② ご希望の「基本補償」を選択のうえ、必ず 設定 を押下してください。 になると保険料が計算され次に進めます。



2 健康状況を告知してください。（該当する場合）
 質問事項のご回答画面に遷移します。

3 他の保険契約等・過去の保険金請求歴を告知してください。（該当する場合）
 生命保険・損害保険・共済等を含みます。無い場合は入力不要です。

4 被保険者1(本人)以外の「被保険者(補償の対象者)」の内容を変更・追加する場合。（ご本人さまのみが補償対象となる商品を除きます。）

- ・他の「被保険者」のタブを選択してください。
- ・既にご加入済みの場合は、該当の被保険者さまの補償内容を選択してください。
- ・新たに被保険者を追加される場合は、被保険者情報の入力画面が表示されますので、被保険者情報を入力後、補償内容を選択してください。

5 該当の被保険者さまのご加入内容全てを脱退される場合
 を選択してください。

6 一部の補償内容を脱退される場合、該当の補償内容のチェックボックスまたはプルダウンをクリアしてください。

3 申込人情報の入力(申込人ご本人さまの情報)を入力してください。

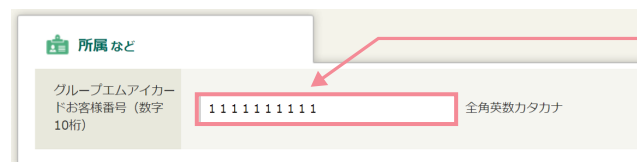

カード払いのお客様へ
 エムアイカードで保険料をお支払いされる場合は、カード表面左下に記載の10桁の数字を全角でご入力ください。※入力欄横に「全角英数カタカナ」と記載されていますが、全角数字10桁をご入力ください。カード番号ではございませんので、ご注意ください。

4 申込完了 画面が出たらお手続き完了です。